地域密着！　あなた　のお部屋探しをサポートします！

宮津市・クレンツェ　賃貸アパート　2DK

滝馬

賃料	64,000円		
敷金	ゼロ　円	礼金	1ヶ月

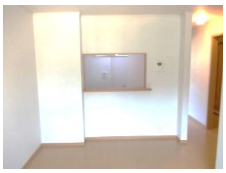

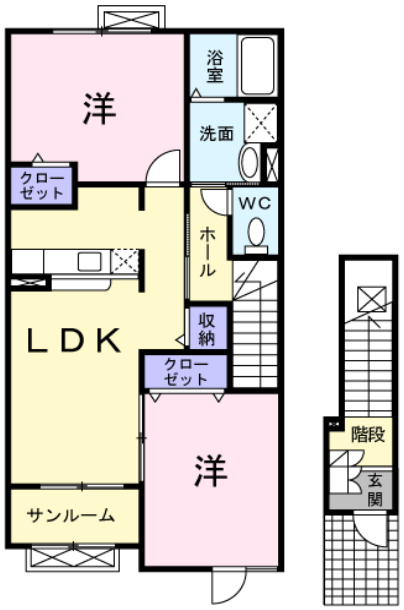

※ 室内写真は、イメージですので現室内を優先となります。

室　号	203　号室	31	所在地	〒626－0043　宮津市字滝馬
共益費	2，000　円		駐車場	有（敷地内）・2，160円/月
交　通	京都丹後鉄道宮福線 宮村駅 徒歩 9分			
建物構造	アパート・　木造			
間取り	洋室 6．5帖、和室 6．0帖、　LDK 11．3		専有面積	約 60．95㎡
電　気	関西電力		水　道	公　営
トイレ	水　洗		排　水	下水道
給　湯	有　り		ガ　ス	LPガス
エアコン	有　り		バルコニー	
ペット	不　可		インターネット	
現　況	即入居		契約期間	2ケ年間
損　保	火災保険料　有り		更新料	2年毎（更新料　無し）
完成年月日	2009年02月完成			
必要書類	入居者申込書、契約者運転免許証の写し、連帯保証人印鑑証明書、他			
設　備	バストイレ別、クローゼット、洗面所独立、洗髪洗面化粧台、追い炊き機能、TV付インターホン、温水洗浄便座、浴室乾燥 BS フローリング			
契約資金	金　　円ー　（契約の時にご準備頂く諸費用です。）			
備　考	・保証会社原則加入 保証委託料 契約時15，000円　月額：賃料総額の2%又は5%必要。 町内会費 700円			
	・月額保証委託料1，398円（駐車場1台、2%の場合）　・契約時にクリーニング費として54，000円（税込）が必要となります。			

miniminiうさぎ
株式会社 日本海

〒624－0841　京都府舞鶴市字引土 1番地
TEL 0773－77－0855
FAX：0773－76－0081
http://nhk－co．jp

京都府知事 （13） 第3403号
（公社）京都府宅地建物取引業協会

定休日	日・祭曜日	営業時間	10：00～18：00
取引態様	仲　介		

手数料	負担割合	貸主　　%	借主　100%

※ お住まいのご案内は、 無 料 です！　お気軽にご来店お待ちしております。